Experience matters.

FRASERS PROPERTY

HOME

GOLD Living

EXTRA LIVING
BETTER **LIFE**

กด Like เพื่อรับทราบข่าวสาร เกร็ดความรู้ ร่วมกิจกรรมต่างๆ
พร้อมทั้งพบโปรโมชั่นใหม่ๆ ได้แล้ววันนี้

facebook

Social Network อีกหนึ่งช่องทางพิเศษสำหรับสมาชิก GOLD Living
www.facebook.com/FrasersPropertyHome

Issue 11 : Jan–Jun 2021

ทรงพระกรุณาโปรดเกล้าฯ พระราชทานผ้าพระกฐิน

แสนผิน สุขี
ประธานเจ้าหน้าที่บริหาร
บริษัท เฟรเซอร์ส พร็อพเพอร์ตี้ โฮม (ประเทศไทย) จำกัด

เป็นพระมหากรุณาธิคุณเป็นล้นพ้นที่พระบาทสมเด็จพระปรเมนทรรามาธิบดีศรีสินทรมหาวชิราลงกรณ พระวชิรเกล้าเจ้าอยู่หัว ทรงพระกรุณาโปรดเกล้าฯ พระราชทานผ้าพระกฐินให้ นายแสนผิน สุขี ประธานเจ้าหน้าที่บริหาร เฟรเซอร์ส พร็อพเพอร์ตี้ โฮม (ประเทศไทย) ตามที่ขอพระราชทานเพื่อน้อมนำไปถวายพระสงฆ์จำพรรษากาลถ้วนไตรมาส ณ วัดฝั่งคลอง ตำบลเกาะหวาย อำเภอปากพลี จังหวัดนครนายก ในวันอาทิตย์ที่ 18 ตุลาคม 2563 เวลา 10.39 น. พร้อมด้วยครอบครัว กลุ่มพันธมิตร เฟรเซอร์ส พร็อพเพอร์ตี้ โฮม (ประเทศไทย) กลุ่มเพื่อนพันธมิตร คณะผู้บริหาร พนักงาน และกัลยาณมิตรทั้งหลาย ร่วมทำบุญถวายผ้าพระกฐินพระราชทาน โดยเสด็จพระราชกุศล รวมจำนวนทั้งสิ้น ๓,๓๓๓,๓๓๓ บาท

GOLDENT TOWN ๒ บางแค อีกโครงการใหม่
ในอาณาจักร GOLDEN EMPIRE บางแค นับเป็นโครงการใหม่
ที่มาพร้อมกับแบบบ้านดีไซน์ใหม่ MILANO STYLE
ยกระดับชีวิตทันสมัย ด้วยฟังก์ชั่นเพื่อการอยู่อาศัยอย่างครบครัน

หลังจาก GOLDEN TOWN โครงการแรก ได้รับการตอบรับเป็นอย่างดีและขายหมดโครงการไปแล้ว บริษัทจึงได้เดินหน้าต่อพัฒนาโครงการที่ 2 ในทำเลเดียวกัน และแน่นอนย่อมต้องมีอะไรใหม่ๆ ให้กับลูกค้า โดยครั้งนี้ได้ออกแบบปรับโฉมใหม่ MILANO STYLE โดยได้แรงบันดาลใจจาก "MILAN" เมืองแห่งศิลปะ สีสันและแฟชั่น ในประเทศอิตาลี นับจากตัวอาคารที่มีเอกลักษณ์โดดเด่นจัดแต่งทุกองค์ประกอบให้มีความงดงามดุจงานศิลปะ เติมแต้มสีสันแห่งแฟชั่นในบ้านแต่ละหลังให้มีความหลากหลายไม่จำเจ จัดทุกองค์ประกอบให้ดูดีมีสไตล์ ทั้งปูนปั้นตกแต่ง รูปทรงและบานตกแต่งของหน้าต่าง รวมถึงลวดลายเหล็กดัดแนวระเบียงสีดำ ให้มีกลิ่นอายของสถาปัตยกรรมที่อยู่คู่กับสีสันของแฟชั่นได้อย่างลงตัว การเปิดโครงการใหม่ในครั้งนี้ก็ถือว่าได้รับความสนใจเป็นอย่างมาก ได้ยอดขายใน 2 วันแรกที่เปิดจองกว่า 600 ล้านบาท ซึ่งนับว่าเกินกว่าเป้าหมายที่คาดไว้

GOLDEN TOWN ๒ บางแค มีจุดเด่นที่สำคัญ คือ

ทำเลใกล้เมือง ติดถนนกาญจนาภิเษก เดินทางเพียงประมาณ 2 กิโลเมตร ถึงรถไฟฟ้าสายสีน้ำเงิน (สถานีหลักสอง) สู่ใจกลางเมืองด้วยถนนสายหลักวงแหวนกาญจนาภิเษก เชื่อมต่อกับถนนกัลปพฤกษ์ ถนนราชพฤกษ์-สาทร ทั้งยังใกล้สิ่งอำนวยความสะดวกมากมาย

เด่นเรื่องฟังก์ชั่น เหนือกว่าทาวน์โฮมทั่วไป ที่ให้มากถึง 4 ห้องนอน 3 ห้องน้ำ พร้อมเพิ่มฟังก์ชั่นพิเศษ อาทิ ห้องพระ ห้องอเนกประสงค์หรือห้องนอนชั้นล่าง รวมถึงนวัตกรรมครัวไทย Golden Kitchen ที่มีพร้อมในทุกหลัง โดยทางโครงการจะเตรียมพื้นที่หลังบ้าน เป็นโครงสร้างกำแพงสูงพร้อมรางน้ำฝน พร้อมลงเสาเข็มเท่าตัวบ้านทำให้หมดปัญหาเรื่องพื้นทรุด

วัสดุยอดเยี่ยม อาทิ ประตูหน้าต่าง UPVC พร้อมโคมไฟ Downlight ทั้งหลัง ห้องน้ำเลือกใช้สุขภัณฑ์แบรนด์ชั้นนำ กระเบื้องห้องน้ำดีไซน์สวยเป็นเอกลักษณ์ ผ้าเพดานสูงเกือบ 3 เมตร ให้ความโปร่งโล่งสบาย

สิ่งอำนวยความสะดวกครบครัน สโมสรหรูหรา ดีไซน์ใหม่ พร้อมทั้งฟิตเนส สระว่ายน้ำ สวนสวยร่มรื่นภายในโครงการ และสนามเด็กเล่น เพื่อคุณภาพชีวิตที่เหนือกว่าของทุกคนในครอบครัว

มีแบบบ้านให้เลือกได้ 3 แบบ พื้นที่ใช้สอย 96-117 ตารางเมตร ถือได้ว่าเป็นโครงการทำเลเมืองเดินทางสะดวก พิสูจน์ได้จากยอดขายที่ดีของทุกโครงการในอาณาจักร GOLDEN EMPIRE บางแค สำหรับการเปิดตัวโฉมใหม่ มิลาโนสไตล์ ก็ได้รับการตอบรับเป็นอย่างดี โดยเฉพาะสีสันที่ทำให้บ้านแต่ละหลังต่างกัน ทั้งยังทำให้บรรยากาศโดยรวมภายในโครงการดูสดใสน่าอยู่อาศัยมากยิ่งขึ้น ต้องขอขอบคุณลูกค้าผู้มีอุปการะคุณที่ให้การตอบรับเป็นอย่างดี แม้ในสถานการณ์เฝ้าระวัง โควิด-19 แบบนี้ และเตรียมพบทาวน์โฮม MILANO STYLE ในโครงการต่อไป เร็วๆ นี้

สอบถามข้อมูลเพิ่มเติมได้ที่ GOLDEN TOWN ๒ บางแค : 092-535-5947
www.frasersproperty.co.th

"

จากจุดเด่นที่เป็นเอกลักษณ์เฉพาะของอาณาจักรเอ็มไพร์
ยกโมเดลของกรุงเทพฯ มาไว้อย่างครบครัน
ทั้งทะเลสาบแห่งแรกที่ใหญ่ที่สุดในเชียงราย
และทำเลศักยภาพที่สะดวกสบาย ใกล้สนามบิน ติดบิ๊กซี
ให้เป็นอาณาจักรมหัศจรรย์ เพื่อความสุขของทุกคนบนสังคมคุณภาพ

"

สอบถามข้อมูลเพิ่มเติมได้ที่ GOLDEN EMPIRE เชียงราย : 099-251-4900 www.fraserproperty.co.th

โกลเด้น เอ็มไพร์ เชียงราย

โครงการขนาดใหญ่ มูลค่ารวมประมาณ 2,600 ล้านบาท เป็นโมเดลที่ประสบความสำเร็จ จากกรุงเทพฯ คือ การพัฒนาที่อยู่อาศัยในรูปแบบอาณาจักร จัดสรรให้มีโครงการบ้านหลากหลาย ทั้งทาวน์โฮม นีโอ โฮม และบ้านเดี่ยว มาอยู่ในทำเลเดียวกัน โดยเปิด **โกลเด้น ทาวน์** ทาวน์โฮม 2 ชั้น ในระดับราคา ประมาณ 1.7-3 ล้านบาท เป็นโครงการแรก ต่อมาเป็น **โกลเด้น วิลเลจ** โครงการที่มี BIG HOME เป็นบ้านเดี่ยว และ NEO HOME บ้านแฝด ราคา 3.69-10 ล้านบาท ด้วยฟังก์ชั่นที่จัดเต็มครบครัน จุดเด่นของโครงการที่ถือว่าเป็นหนึ่งเดียวที่โดดเด่นพิเศษต่างจากโครงการอื่นๆ คือ ทะเลสาบขนาดใหญ่แห่งแรกในเชียงราย มีส่วนกลางที่อลังการ หรูหรา แต่ยัง มีกลิ่นอายของความเป็นธรรมชาติอยู่เต็มเปี่ยม พร้อมด้วยสระว่ายน้ำ สนามเทนนิส สวนพักผ่อนกว่า 20 ไร่ และเป็นโครงการแรกในเชียงราย ที่ติดถนนใหญ่พร้อมทางเข้าออกจากในโครงการ ได้ถึง 2 ทาง คือ ถนนพหลโยธินและถนนสนามบิน ใกล้สนามบินแต่ไม่มีเสียงเครื่องบินรบกวน และยังติดกับ บิ๊กซี ซูเปอร์เซ็นเตอร์ อีกด้วย

โกลเด้น ทาวน์ เชียงราย

เหนือกว่าทาวน์โฮมทั่วไปที่ให้มากถึง 4 ห้องนอน 3 ห้องน้ำ พร้อมออกแบบเพิ่มฟังก์ชันพิเศษ อาทิ ห้องพระ และนวัตกรรมครัวไทย Golden Kitchen ที่พื้นที่หลังบ้านได้เตรียมโครงสร้างกำแพงสูงพร้อมรางน้ำฝน ที่ท่านสามารถเติมแต่งเป็นห้องครัวสุดหรู หรือจะทำเป็นห้องซัก ตาก รีด หรือจะสร้างฟิตเนสส่วนตัว ก็สามารถทำได้ มีแบบบ้านให้เลือก 3 แบบ พื้นที่ใช้สอยตั้งแต่ 96-117 ตารางเมตร

โกลเด้น วิลเลจ เชียงราย

โดดเด่นพิเศษ ภายใต้แนวคิด English Elegance รูปแบบสไตล์อังกฤษ ที่มาพร้อมฟังก์ชั่นพิเศษให้เลือก อาทิ Family area ห้องพระ และที่จอดรถ 3 คัน มีแบบบ้านให้เลือก 3 แบบ พื้นที่ใช้สอยตั้งแต่ 147-250 ตารางเมตร

แบบบ้าน GRANADA

SPANISH STYLE INSPIRATION
@ GRANDIO Ramintra-Wongwaen

แบบบ้าน GRANADA โอ่อ่า หรูหรา กว้างขวาง สำหรับทุกครอบครัว

บ้านเดี่ยวแนวคิดใหม่ Luxury Spanish Style ที่ลงตัวและคุ้มค่าที่สุด ผสานความเป็น Modern กับความ Classic บวกกับเสน่ห์แห่งสถาปัตยกรรมสเปน ที่กำลังได้รับความนิยม เน้นความโปร่งสบาย โอ่อ่า ตกแต่งเล่นขอบคิ้วสีขาว ซุ้มโค้ง สวยงามด้วย Stone Wall ที่เชื่อมโยงบ้านกับธรรมชาติไว้ด้วยกัน จัดผังให้หน้าบ้านหันตามแนวแกนเหนือ–ใต้ ทำให้ตัวบ้านเย็นสบาย สามารถรับลมได้ตลอดทั้งปี

พื้นที่ใช้สอย					
240 ตร.ม.	4 ห้องนอน	4 ห้องน้ำ	3 ที่จอดรถ	2 ห้องอเนกประสงค์	ห้องรับแขก, ห้องรับประทานอาหาร, ห้องครัว, ห้องซักรีด, และห้องพระ

GOLD ART HOME

ภายในครบครัน ทั้งห้องรับแขก ห้องรับประทานอาหารที่มีประตูบานเลื่อนสามารถเปิดเชื่อมต่อออกไปชมสวน หรือ Private Pool ที่ตกแต่งไว้ได้สะดวก มีพื้นที่อเนกประสงค์เชื่อมกับห้องรับแขกให้ด้วย ห้องนอนชั้นล่าง ห้องน้ำ ห้องเก็บของ และห้องครัวขนาดใหญ่ พร้อมห้องซักรีด ฝ้าเพดานภายในบ้านโปร่งสบายสูง 2.7 เมตร ติดดวงโคมดาวน์ไลท์ให้ทั้งหมด ผนังทุกด้านจะมีช่องแสง ทำให้ภายในตัวบ้านสว่าง

ชั้น 2 ฝ้าเพดาน สูง 2.7 เมตรเช่นกัน แบ่งเป็น 3 ห้องนอน และตรงกลางโถงบันไดเป็นห้องนั่งเล่น ที่พิเศษ คือมีชั้นลอยอเนกประสงค์ ที่เหมาะสำหรับจัดเป็นห้องพระ ถือได้ว่าเป็นบ้านทั้งสวยหรูและเพียบพร้อมอย่างแท้จริ

บรรยากาศหรู ในสังคมคุณภาพ

GRANDIO รามอินทรา-วงแหวน เป็นอาณาจักรที่อยู่อาศัยแห่งเดียวในย่านรามอินทรา ที่ได้รับแรงบันดาลใจมาจากจัตุรัส Plaza De Espana แห่งสเปน เน้นบรรยากาศที่ดูหรูหราสไตล์ Spanish นับจากซุ้มประตูทางเข้ากว้างถึง 18 เมตร ดีไซน์หรูตกแต่งด้วยน้ำพุ ผนังลายอิฐ และหลังคาทรงโดม มีระบบ Auto Access Card, กล้อง CCTV และประตูรั้วไฟฟ้าอัตโนมัติ เชื่อมสู่ถนนหลักขนาด 22-24 เมตร คลับเฮ้าส์และสวนสวยขนาดใหญ่

ทำเลศักยภาพ เดินทางสะดวก ติดถนนใหญ่ เชื่อมต่อถนนเส้นหลักหลายสาย อาทิ ถนนรามอินทรา ถนนเลียบวงแหวนกาญจนาภิเษก ทางด่วนชั้นที่ 2 ใกล้จุดขึ้น-ลง ทางด่วนรามอินทรา-อาจณรงค์ และแวดล้อมด้วยสิ่งอำนวยความสะดวกมากมาย

พบแบบบ้าน GRANADA ได้ที่โครงการ GRANDIO รามอินทรา–วงแหวน 062-545-6644

MY DREAMHOME

GOLDEN NEO
โคราช–เทอร์มินอล

คุณครีม สิริพร สกุลจงกิติรัตน์ **ทำงานฝ่ายสินเชื่อของธนาคารไทยพาณิชย์ ทำให้เห็นบ้านโครงการใหม่ ๆ มานับไม่ถ้วน แต่บ้านในฝันมาลงตัวที่ โครงการ GOLDEN NEO โคราช-เทอร์มินอล บ้านใหม่กับชีวิตใหม่ที่สะดวกสบายขึ้น ทั้งแบบบ้านที่ถูกใจ และ ทำเลที่ใกล้เมืองสุด ๆ**

สาว Bank ที่ทั้งสวยทั้งเก่งคนนี้ มีแฟนแล้วนะ เป็นชาวมาเลเซียมีธุรกิจร้านอาหาร และเป็นนักเขียนโปรแกรมอีกด้วย จากเดิมแฟนก็ไปๆ มาๆ แต่สถานการณ์ COVID-19 ทำให้ได้มาอยู่ที่บ้านโคราชด้วยกัน ครอบครัวคุณครีมก็อยู่ที่โคราช คุณแม่เป็นแม่บ้าน คุณพ่อก็เกษียณแล้ว ส่วนพี่สาวอีกคนก็ไปอยู่ภาคใต้ แต่เนื่องจากคุณครีมอยากมีบ้านของตัวเอง จึงมองหาบ้านมาตลอด ผ่านหน้าโครงการบ่อยเห็นตั้งแต่ติดป้ายด้านหน้า แต่ยังไม่เปิด ทางโครงการก็ไม่ให้เข้า พอเห็นก็ว่าสวยนะ อยากได้โซนแถวนี้ ดูอยู่หลายแห่งก็มีสวย แต่ไม่เท่าที่นี่ ถ้าแบบโมเดิร์นหน่อยก็อยู่ไกล ส่วนที่นี่เหมาะโอเค... รอตรงนี้เลย

ด้วยความที่ทำงานด้านสินเชื่อ ทำให้คุณครีม ได้มาทำงานที่นี่ ในวันเปิดจอง แล้วก็ได้จองวันนั้นเลย ที่แรกเลือกจองเป็นทาวน์โฮม พอแฟนมาดูบอกให้เอาหลังใหญ่ขึ้นมาหน่อย เลยย้ายแปลงมาเป็น "นีโอโฮม"

> *"แบบบ้านสไตล์ยุโรปในโคราช ไม่มีแบบนี้ มีก็ไม่สวยเท่า ฟังก์ชั่นที่ทำมาดีมาก ๆ โดยเฉพาะห้องนอนชั้นล่าง"*

กว่าจะได้ดูบ้านก็เป็นช่วงบ่าย แต่ในบ้านไม่ร้อนเลย เพดานสูง กระจกเขียวตัดแสงด้วย บ้านที่เลือกเป็นแบบบ้าน Sheffield 136 ตารางเมตร 3 ห้องนอน 3 ห้องน้ำ จอดรถได้ 2 คัน ซื้อเผื่อนาคตได้เลย ห้องข้างบนสำหรับลูก ฟังก์ชั่นที่ทำมาดีมากๆ โดยเฉพาะห้องนอนชั้นล่าง ไว้ให้คุณพ่อคุณแม่อยู่ ซึ่งก็มีห้องน้ำข้างๆ ด้วยสะดวกดี

ภายในโครงการถนนก็กว้าง มี Fitness มีทุกอย่างให้เล่นไม่เหมือนที่อื่นที่เคยเห็น สระว่ายน้ำก็ขนาดกำลังดี คุ้มอีกอย่างคือ รปภ. เขาจะถามมาบ้านหลังไหน มาทำอะไร เป็นในเรื่องของความปลอดภัย แต่ที่สำคัญคือ ตรงนี้ไปไหนสะดวกมาก ใกล้ที่ทำงาน 5 นาทีถึงเลย ใกล้ The Mall, Central, Terminal 21 ใกล้โรงเรียน โรงพยาบาล ลงตัวมากๆ

5 STYLES, 5 BED ROOMS

โทนสีไหนที่น่านอน

ห้องนอน พื้นที่ส่วนตัวที่เชื่อว่าเป็นมุมโปรด มุมพักผ่อน ของหลายๆ คน เป็นห้องที่แต่งได้ตามใจฉันนั่นเอง ไม่ว่าจะเป็นสไตล์โมเดิร์น คลาสสิค วินเทจ มินิมอล หรือลอฟท์ จะแบบไหนก็ตาม การใช้โทนสีก็มีความสำคัญที่จะทำให้ห้องนอนดูน่าอยู่ น่านอน พร้อมตื่นรับวันใหม่ได้อย่างสดชื่น แล้วจะเลือกโทนสีแบบไหนกันดีน้อ...

1. ORANGE : JOYFUL AND SUNNY COLOR

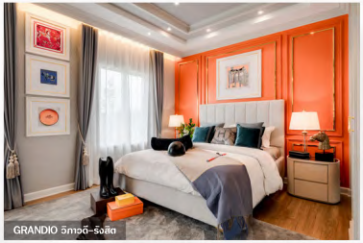

GRANDIO วิภาวดี-รังสิต

ส้มเทาดาวเด่น ต้องยอมรับว่าห้องนี้ดูโดดเด่นเจิดจรัสมากกับผนังด้านหัวเตียงสีส้มสดที่ทำให้รู้สึกสดชื่น เดินเส้นเส้นลายด้วยเส้นทอง ไม่ให้เสี่ยนโล่งจนเกินไป... เด่นขนาดนี้องค์ประกอบสีอื่นๆ ต้องไม่มาแข่งกัน เลือกใช้โทนสีที่ไปได้ดีกับสีส้ม เช่น เทา ขาว ครีม มาเสริม แล้ว Balance ภาพรวมด้วยผ้าม่านสีเทาโทนเข้ม เท่านี้ก็แจ่มแจ้ว

2. GORGEOUS GREY

GRANDIO รามอินทรา-วงแหวน

เทา ๆ แต่งดงาม ใครว่าสีเทาดูเศร้า ไม่สดใส แต่โทนสีเทานี่แหละที่ไปได้ดีกับพื้นไม้ และถ้าใช้สีเทาอ่อนๆ ร่วมกับสีโทนอ่อน เช่น ขาว ครีม หรือฟ้าอ่อน จะทำให้ห้องนอนสีเทากลับดูเรียบง่าย สงบ สบายตา และเป็นห้องที่น่านอนที่สุดอีกห้องหนึ่งเลยทีเดียว

3. SMART GREY

THE GRAND ปิ่นเกล้า – ALPINA

เข้มเท่แบบแมน ๆ ลองใช้โทนสีเทาเข้ม ก็จะทำให้ห้องดูเคร่งขรึมขึ้น จับคู่กับชุดเครื่องนอนสีน้ำเงินเข้ม มีลวดลายบ้างก็ได้ เติมความเด่นให้ห้องอีกหน่อยโดยเลือกใช้ Chandelier เท่ๆ ใช้ผนังกระจกมาช่วยให้ห้องดูกว้างขึ้น เดินเส้นทองให้ดูหรูๆ สว่างๆ ขึ้น บรรยากาศห้องแบบนี้ก็ดูเหมาะสำหรับผู้ชายแมนๆ ละ

4. TRENDY BLUE & YELLOW

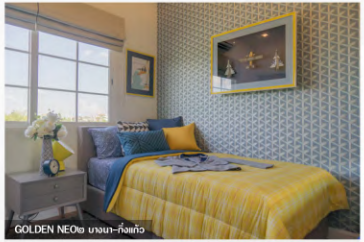

GOLDEN NEOซ บางนา-ทิ้งแต้ว

คู่สีคลาสสิค น้ำเงิน-เหลือง ดูแตกต่างแต่ลงตัวมาก สีเหลืองเป็นสีที่ทำให้รู้สึกสดชื่นความเข้มข้นของสีน้ำเงินหรือสีกรมท่านั้นสื่อถึงความรับผิดชอบ เตรียมความพร้อมให้ออกไปเจอสิ่งต่างๆ และจัดการกับมันได้อย่างดีเยี่ยม การเลือกใช้วอลเปเปอร์ที่มีลวดลายทำให้ห้องดูเก๋ขึ้นมาก เลือกชุดเครื่องนอนและของตกแต่งโดยการคุมโทนสี เป็นตัวอย่างการตกแต่งที่ทำได้ง่ายๆ

5. BROWN FOR TEEN

GOLDEN TOWN ซ บางแค

สีน้ำตาลก็ไม่ดูแก่นะ สีน้ำตาลสามารถสื่อให้ถึงความอบอุ่น ความจริงใจและแอบซ่อนความผ่อนคลายเอาไว้ด้วยนะเลือกตกแต่งให้พอดี ไม่มืดหรือจืดจนเกินไป เลือกคู่สีเหลืองสดมาตัดเพิ่มความสดชื่น เปลี่ยนเก้าอี้นั่งทำงานหรือทำการบ้านมาเป็น Gaming Chair เพียงเท่านี้ห้องนอนสีน้ำตาลก็กลายเป็นห้องจ๊าบๆ สำหรับวัยรุ่นไปซะแล้ว

3 APP สำหรับคนรักบ้าน

ที่จะช่วยทำให้ชีวิตคุณง่ายยิ่งขึ้น สะดวกสบาย ตอบโจทย์คนรุ่นใหม่

GOLD CARE

GOLD CARE เป็นแอปพลิเคชั่นบริการหลังการขายเฉพาะลูกบ้าน Frasers Property Home เท่านั้น ไม่ว่าจะแจ้งซ่อม ตรวจสอบ สถานะ หรือติดตามข่าวสารจากโครงการ Features แจ้งซ่อม ไม่ว่าจะเป็นพื้นที่บ้าน ส่วนกลาง หรือ ข้อเสนอแนะด้านอื่นๆ ก็สามารถแจ้งเจ้าหน้าที่ได้ทันทีโดยสามารถเลือกวันและเวลาที่สะดวกเพื่อให้ช่างเข้ามาตรวจสอบและประเมินงานได้ด้วยตนเองอัปเดตสถานะการทำรายการติดตามสถานะการทำรายการตั้งแต่เริ่มต้นจนเสร็จสิ้น

ServisHero แพลตฟอร์มค้นหาและจ้างช่างและเหล่าแม่บ้านมืออาชีพชั้นนำในภูมิภาค ฮีโร่พร้อมให้บริการทุกงานเกี่ยวกับบ้าน ไม่ว่าจะเป็น แม่บ้าน ช่างแอร์ ช่างไฟฟ้า ช่างประปา ช่างซ่อมบำรุง ผู้รับเหมาก่อสร้าง พนักงานขนย้าย และอื่นๆ อีกมากมาย ดาวน์โหลดแอปพลิเคชั่น (ทั้ง iOS และ Android) จองและชำระเงินได้ง่ายดายเพียงแค่ไม่กี่คลิก สะดวก ง่าย และปลอดภัย มีการคัดกรองฮีโร่ผู้ให้บริการมาอย่างเข้มงวด ทุกคนเป็นคนไทย และผ่านการตรวจประวัติอาชญากรรมเรียบร้อยแล้ว อีกทั้งยังให้ความมั่นใจในคุณภาพเพราะเซอร์วิสฮีโร่ รับประกันความพึงพอใจ 100%

Ayasan

แอปฯ จัดหาแม่บ้าน พี่เลี้ยงเด็ก ดูแลผู้สูงวัย คนขับรถส่วนตัว และบริการทำความสะอาดจากญี่ปุ่น ซึ่งแอปฯ นี้ ไม่ได้มีให้บริการแค่ประเทศไทยเท่านั้นยังมีในประเทศเวียดนาม และอินโดนีเซียด้วย สำหรับบริการแม่บ้านมืออาชีพมีให้เลือกทั้งแบบ รายวัน พาร์ทไทม์ ฟูลไทม์ ที่สำคัญแม่บ้านของที่นี่ ไม่มีปัญหาเรื่องการสื่อสาร เพราะมีให้เลือกได้ว่าอยากได้คนพูดได้สองภาษาคือไทยและอังกฤษหรือไม่ และนอกจากนี้ยังมีบริการล้างแอร์และช่างซ่อมด้วย การันตีคุณภาพ ทั้งความปลอดภัยและการอบรมพนักงาน หากไม่ประทับใจในบริการ ยินดีคืนเงิน 100%

THE MORE PEOPLE I MEET, THE MORE I LIKE MY WESTIE

เวสตี้ เทอร์เรียร์ (Westie Terrier)
เล็กเล็ก พลังเยอะ แอบดื้อ

เวสต์ ไฮแลนด์ ไวท์ เทอร์เรียร์ หรือ เวสตี้ หูตั้ง ขน 2 ชั้น สีขาว ยาวปานกลาง กระดือรือล้น ปราดเปรียวว่องไว แข็งแรงระแวดระวัง มีอายุเต็มที่ประมาณ 15 ปี เป็นมิตรกับคนแปลกหน้าและกับเด็กๆ พาไปไหนมาไหนสะดวก ขี้ระแวงและค่อนข้างหวาดกลัว พวกเขามีนิสัยชอบไล่ล่าสัตว์เล็กๆ อย่างหนู แมว พวกเขาเป็นสุนัขที่สามารถเฝ้าบ้านได้ดี เห่าเก่ง เอาแต่ใจ เป็นสุนัขที่มีปัญหาเกี่ยวกับผิวหนังแห้ง จึงไม่ควรอาบน้ำบ่อยเกินไป จะทำให้น้ำมันที่ขนแห้งเกินไปเกิดอาการระคายเคืองที่ผิวหนังและควรทำความสะอาดหูเป็นประจำป้องกันการสะสมของไขมันและสิ่งสกปรกที่บริเวณใบหู ส่วนการออกกำลังกายควรพาพวกเขาไปเดินเล่นเป็นประทุกวัน การเล่นเกมส์ ทำกิจกรรมเป็นสิ่งที่พวกเขาโปรดปราน

ขนาด ตัวผู้ 25-30 เซนติเมตร ตัวเมีย 23-28 เซนติเมตร น้ำหนัก ตัวผู้ 7-10 กิโลกรัม ตัวเมีย 6-7 กิโลกรัม ศีรษะยาวกว่ากระบอกปากเล็ก น้อย ส่วนบนสุดของศีรษะมีลักษณะคล้ายโดม ฟันมีลักษณะแบบขบกรรไกร มีกระบอกปากสั้นเล็กน้อย ริมฝีปากดำกระชับ ตาเป็นรูปเมล็ดอัลมอนด์ สีน้ำตาลเข้ม หูสามเหลี่ยมขนาดเล็กๆ ตั้งขึ้น จมูกสีดำ มันเงา คอยาวพอดีกับลำตัว เต็มไปด้วยกล้ามเนื้อ อกพองดีขนาดลำตัว ลำตัวเป็นรูปทรงกลมที่จากความสูงของไหล่ถึงโคนหางจะสั้นกว่าส่วนสูงจากไหล่ถึงพื้นเล็กน้อย หางไม่ยาว ตั้งขึ้นไปทางด้านหลัง โคนหางใหญ่ปลายหางแหลมเรียวเล็กลง ขนสีขาวสว่าง ยาวปานกลาง 2 ชั้น ชั้นนอกยาวหยาบ ขนชั้นในสั้นและนุ่ม

ขอขอบคุณข้อมูลจาก : www.dogilike.com

GOLDEN NEO
พระราม 9-กรุงเทพกรีฑา

HOME IS WHERE OUR STORY BEGINS...

NEO HOME บ้านใหม่หลังนี้ ทำให้ชีวิตเราเปลี่ยนไป อวดใครๆ ได้ เพราะบ้านเราสวย สไตล์อังกฤษร่วมสมัย ประตู และหน้าต่าง UPVC ที่ดีไซน์แบบเปิดกว้างให้ความโอ่อ่าภูมิฐาน หิน บัวประดับ ปูนปั้น เหล็กดัดแนวระเบียง ล้วนช่วยเพิ่มความหรูหรา มาตรฐานวัสดุอย่างดี กระเบื้องห้องน้ำก็ดีไซน์พิเศษ แถมโคมไฟ Downlight ทั้งหลัง ฝ้าเพดานสูง 2.7 ม. ภายในจึงโปร่งน่าอยู่ ภายนอกยังมีที่ทางกว้างขวางให้วิ่งเล่นได้สบายๆ

HOME IS THE STARTING PLACE OF LOVE, HOPE AND DREAMS.

ช่วงเวลาดีๆ กับครอบครัว กับบ้านที่มีฟังก์ชั่นเพื่อการอยู่อาศัยที่ครบครันแบบนี้ ทุกวันเวลาชีวิตก็สะดวกสบายขึ้นอีกเยอะ มีที่จอดรถถึง 2 คัน มีพื้นที่จัดสวน มี Glass House Laundry ห้องครัวพร้อมห้องซัก ตาก รีด ถึงฝนจะตกก็ตากผ้าได้ มีห้องนอนชั้นล่าง ห้องพักผ่อนชั้นบน พร้อมห้องนอนอีก 3 ห้อง แถมมีห้องพระอีกด้วยนะ นี่แหละ ที่ว่า “ความสุขในบ้านที่ครบครัน”

HOME IS NOT A PLACE... IT'S A FEELING.

ความรู้สึกดีๆ ไม่ได้มีเพียงแค่ในบ้านแต่ยังมีบรรยากาศเพื่อความสุขอยู่รอบๆ ที่ช่วยสร้างคุณภาพชีวิตที่ดีให้กับครอบครัว นับจากซุ้มประตูทางเข้าที่โอ่อ่าหรูหรา ระบบรักษาความปลอดภัยตลอด 24 ชั่วโมง คลับเฮาส์ขนาดใหญ่ พร้อมฟิตเนส สระว่ายน้ำ สนามเด็กเล่น สวนพักผ่อน และถนนเมนกว้างๆ แถมทำเลก็ดี เชื่อมต่อถนนเส้นหลักหลายสาย ไปไหนมาไหนก็สะดวก แล้วแบบนี้...จะไม่ให้หลงรักบ้านใหม่ NEO HOME ได้อย่างไร

สถานที่ : GOLDEN NEO พระราม 9 – กรุงเทพกรีฑา
โทร : 064-949-8990

แบบบ้าน 2 แบบ พร้อม ห้องรับแขก, ห้องรับประทานอาหาร, ห้องครัว และที่จอดรถ 2 คัน

LONDON	:	พื้นที่ใช้สอย 161 ตารางเมตร 4 ห้องนอน 4 ห้องน้ำ, ห้องพักผ่อนชั้นบน, ห้องซัก ตาก รีด และห้องพระ
LEICESTER	:	พื้นที่ใช้สอย 136 ตารางเมตร 4 ห้องนอน 3 ห้องน้ำ

กิจกรรมกลุ่มพันธมิตรเพื่อการกุศล ครั้งที่ 10

ร่วมสร้างห้องเรียน ให้โรงเรียนบ้านเป็ด ขอนแก่น

คุณแสนผิน สุขี ประธานเจ้าหน้าที่บริหาร เฟรเซอร์ส พร็อพเพอร์ตี้ โฮม (ประเทศไทย) จำกัด นำทีมพันธมิตรเพื่อการกุศล ร่วมกันบริจาคสร้างห้องเรียนใหม่ให้กับ โรงเรียนบ้านเป็ด (ท่าบึงประชาสงเคราะห์) จังหวัดขอนแก่น มูลค่า 430,000 บาท โดยมีเจ้าภาพ บริษัทผลิตภัณฑ์ ตราเพชร จำกัด (มหาชน) บริษัท โฟร์ซัมมิท จำกัด และ บริษัท เบสท์ คอนกรีต จำกัด ร่วมสนับสนุน ซึ่งทางโรงเรียนได้ให้การต้อน รับคณะอย่างยิ่งใหญ่และอบอุ่นอย่างยิ่ง (เมื่อวันที่ 7 มีนาคม 2563)

GOLDEN TOWN เชียงใหม่–กาดรวมโชค

บ้านทำเลคอนโด ทำเลดี มีชัย กวาดจองไปกว่า 650 ล้าน

คุณอภิชาติ เฮงวาณิชย์ (ที่สองจากซ้าย) กรรมการผู้จัดการสายงานพัฒนาโครงการต่างจังหวัด เฟรเซอร์ส พร็อพเพอร์ตี้ โฮม กล่าวว่า "บริษัท มีโครงการทาวน์โฮมแห่งแรกในเชียงใหม่ ในชื่อ โกลเด้น ทาวน์ เจริญเมือง-ซุปเปอร์ไฮเวย์ ขนาดประมาณ 11 ไร่ 131 หลัง และในปีที่ผ่านมาได้เปิดโครงการ โกลเด้นทาวน์ เชียงใหม่-กาดรวมโชค เป็นโครงการที่ 2 ขนาดประมาณ 37 ไร่ 398 หลัง ซึ่งได้ทำเลดี อยู่ติดถนนใหญ่สมโภชเชียงใหม่ 700 ปี ทำเลในเมือง ที่สามารถเป็นคอนโดได้ แต่บริษัทมองจุดต่างตรงนี้มาเป็นจุดขาย โดยการสร้างโครงการทาวน์โฮมในเมือง ใกล้ห้างสรรพสินค้า ใกล้ตลาด พร้อมแบบบ้านสไตล์อังกฤษโอมใหม่ หรูราวภูมิฐาน พื้นที่ใช้สอยคุ้มค่า หลังใหญ่สุดมีถึง 4 ห้องนอน 3 ห้องน้ำ 2 ที่จอดรถ พร้อมฟังก์ชันพิเศษ เช่น ห้องพระ ห้องครัว ห้องชมสวน พร้อมด้วยสิ่งอำนวยความสะดวกครบครัน ทั้งสโมสร สระว่ายน้ำ สวนสวย สไตล์อังกฤษ พร้อมระบบรักษาความปลอดภัยตลอด 24 ชั่วโมง ทางเข้า-ออก ด้วยระบบ Easy Pass เพื่อคุณภาพชีวิตที่ดี สำหรับทุกคนในครอบครัว"

ร่วมงาน LIVING EXPO 2020 @ SIAM PARAGON

20-23 กุมภาพันธ์ บริษัทได้ร่วมงาน LIVING EXPO 2020 ที่จัดขึ้นที่ชั้น 1 Fashion Hall สยามพารากอน โดย Think of Living ที่รวบรวมเอาโครงการบ้านและคอนโด มาให้ท่านที่กำลังมองหาที่พักอาศัย ซึ่งได้รับความสนใจจากลูกค้าเป็นจำนวนมาก

GOLD ON THE MOVE

NEW PROJECTS PRE-SALE

วันเปิดโครงการในช่วงไตรมาส 3 และ 4 ปี 2563 ที่ผ่านมา มีการเปิดโครงการใหม่ทั้งหมด 9 โครงการ ซึ่งได้รับการตอบรับเป็นอย่างดี ทั้งโครงการ TOWNHOME และ NEO HOME เพราะแต่ละโครงการมีจุดเด่นในเรื่องฟังก์ชั่นแบบบ้านที่เป็นสไตล์ตามแบบฉบับเฉพาะตัว ที่สำคัญทำเลดีในราคาที่จับต้องได้

ส่วนโครงการต่างจังหวัด GOLDEN TOWN เชียงใหม่-กาดรวมโชค สามารถทำยอดขายได้ดีสร้างความคึกคักให้กับอสังหาฯ ในพื้นที่เชียงใหม่ สำหรับโครงการทาวน์โฮมอย่าง GOLDEN TOWN ที่เปิดโครงการไปแล้ว 3 โครงการ คือ โครงการ GOLDEN TOWN ๒ บางแค, GOLDEN TOWN ๒ ศรีนครินทร์-สุขุมวิท และGOLDEN TOWN เพชรเกษม 81 ก็ยังสามารถกวาดยอดขายได้ตามเป้าอย่างเช่นเคย พร้อมบรรยากาศการต่อแถวเพื่อจับจองแปลงสวยๆ ก็ยังคึกคักอยู่ เพราะความพิเศษที่แตกต่างของแบบบ้านทาวน์โฮมถือว่าตอบโจทย์ความต้องการของลูกค้าเป็นอย่างดี 4 ห้องนอน ห้องพระ ครัวไทย ฟังก์ชั่นพิเศษครบครันไม่เหมือนใคร ก็ยังเป็นที่ต้องการของลูกค้า

ส่วน NEO HOME มีการเปิดโครงการทั้งสิ้น 5 โครงการ GOLDEN NEO บางนา-สวนหลวง, GOLDEN NEO ๓ พระราม 2, GOLDEN NEO พระราม 9-กรุงเทพกรีฑา, GOLDEN NEO ๒ รามอินทรา-วงแหวน และGOLDEN NEO ๒ บางแค ก็สามารถกวาดยอดขาย ได้ตามคาด ด้วยแบบบ้านที่สวย ครบ คุ้ม และใกล้เมือง ถือว่าตอบโจทย์สำหรับคนที่ต้องการอยากมีบ้านสวยในราคาที่จับต้องได้ ซึ่งจุดเด่นที่ส่งผลให้ยังคงขายดีอย่างต่อเนื่องคือ ทำเลใกล้เมือง การเดินทางสะดวกสบาย ใกล้รถไฟฟ้า เข้าเมืองได้สะดวกสบาย และแบบบ้านที่โดดเด่นเป็นเอกลักษณ์ที่ก็ยังคงครองใจและกวาดยอดขายได้อย่างต่อเนื่อง

ต้องขอขอบพระคุณท่านลูกค้าผู้มีอุปการะคุณทุกท่านที่ให้ความสนใจ โครงการใหม่ๆ ที่มีมาอย่างต่อเนื่อง ติดตามข่าวสารกันได้ ที่ https://home.frasersproperty.co.th และ www.facebook.com/FrasersPropertyHome

หมอช้าง ทำนายดวง 12 ราศี ปี 2564

การงาน การเงิน ราศีไหนปัง ราศีไหนต้องระวัง ดูเลย !

เข้าสู่ศักราชใหม่ปี 2564 หมอช้าง ทศพร ศรีตุลา เผยคำทำนาย ดวงการงาน ดวงการเงิน ปี 2564 มาดูว่าราศีไหน ปังแค่ไหน... ตามไปดูคำทำนายกันเลย...

ราศีมังกร ผู้ที่เกิดวันที่ 15 มกราคม - 12 กุมภาพันธ์

การงาน : ในปีใหม่ 2564 เริ่มมีการเปลี่ยนแปลงไปในทางที่ดีมากยิ่งขึ้น แต่ในปีนี้จะเป็นปีที่งานคุณจะเหนื่อยมาก แบก ก ไก่ ล้านตัว เป็นราศี ที่ต้องรับผิดชอบกับงานหนักโครงการใหญ่ ๆ รออยู่ และตำแหน่งหน้าที่ก้าวหน้ายิ่งขึ้น เดือนมกราคม - กุมภาพันธ์ จะเหนื่อยหนักเป็น พิเศษ แต่ความสำเร็จที่ดีขึ้นรอคุณอยู่

การเงิน : งานเยอะแต่ไม่เหนื่อยฟรี ยิ่งทำมากก็จะได้เงินได้ทองมากยิ่งขึ้น ปีนี้เป็นปีที่เรียกว่าเคลียร์ปัญหาของเรื่องหนี้สินได้ด้วย บางทีมีเรื่อง เสียดสีคำหนัก ๆ รออยู่ แต่จะเสียเงินกับการซื้อรถคันใหม่ ซื้อที่ ซื้อบ้าน ซื้อคอนโด ขอย่ากราศีมังกร ถ้าไปเน้นของการเสี่ยงโชค ลาภลอย ในจังหวะ ดวงดาวตอนนี้ อาจจะไม่ค่อยเหมาะเท่าไร

ราศีกุมภ์ ผู้ที่เกิดวันที่ 13 กุมภาพันธ์ - 14 มีนาคม

การงาน : ดวงเรื่องงานเปลี่ยนแปลงแบบก้าวกระโดดเลยทีเดียว แต่ต้องบอกก่อนเลยว่ามันไม่ได้เริ่มที่ต้นปีนะ มันจะเริ่มช่วงเดือนเมษายนเป็นต้นไป

การเงิน : ปีใหม่ 2564 การเงินของคุณจะดีขึ้นแบบหวัดคุณเลย หยิบจับอะไรก็เป็นเงินเป็นทอง ค้าขายอะไรก็มีกำไร หาเงินได้เยอะขึ้น ปลดหนี้ได้ เดือนเรื่องการช้อปปิ้ง วางแผนเรื่องจับจ่ายใช้สอยดี ๆ

ราศีมีน ผู้ที่เกิดวันที่ 15 มีนาคม - 13 เมษายน

การงาน : ปี 2564 มีความราบรื่นมากยิ่งขึ้นโดยเฉพาะช่วงต้นปี 3 เดือนแรก คิดจะทำเรื่องอะไรอุปโลกน์ได้เลย มีผู้ใหญ่หนุนหลัง มีลูกค้าที่ดีเข้ามา ฝากเดือนช่วงเดือนเมษายนเป็นต้นไป การงานอาจมีปัญหา เรื่องการสื่อสาร หรือการเตรียมตัวทำสิ่งใหม่ ๆ โครงการใหม่

การเงิน : การเงินดีขึ้น และจะเป็นราศีที่จะมีโชคลาภแบบหวัดคุณเลยทีเดียว จังหวะดวงดาวของการเงินดีมาก ยิ้เดือนราศีมีน หาเงินได้เยอะ แต่ต้องวางแผนรายรับ - รายจ่าย ให้ลงตัวด้วย

ราศีเมษ ผู้ที่เกิดวันที่ 14 เมษายน - 14 พฤษภาคม

การงาน : จังหวะดวงเงินดีต้องรอเดือนเมษายนไปแล้ว ในช่วง 3 เดือนแรกของปี เป็นช่วงที่งานหนักมาก มีอะไรต้องทำหลายอย่างในเวลาเดียวกัน แต่งานหนักก็ดีกว่าไม่มีงานทำ คุณต้องใช้ความอดทนมากหน่อย แต่หลังจากเดือนเมษายนไปแล้ว จะมีข่าวดีเรื่องการงาน

การเงิน : เป็นราศีที่จะหาเงินได้เยอะขึ้น เพียงแต่ว่าต้องระวังเพราะมันเป็นการหาเงินเพื่อจ่ายออกไป เหมือนกระเป๋ารั่ว มีรายจ่ายจุกจิกเยอะแยะ ต้องวางแผนการเงินให้ดี โชคลาภพอมีให้ลุ้นเล็ก ๆ น้อย ๆ

ราศีพฤษภ ผู้ที่เกิดวันที่ 15 พฤษภาคม - 14 มิถุนายน

การงาน : ปี 2564 จะมีการปรับเปลี่ยนเรื่องของการทำงานเยอะมาก มีการเปลี่ยนงาน ย้ายงาน บางคนอาจจะเจอตำแหน่งหรือว่าการเปลี่ยนแปลงแบบกะทันหันพ้าแลบ แต่ว่าในช่วงต้นปี 3 เดือนแรก จังหวะเรื่องงานมีข่าวดี เป็นราศีที่จะมีความก้าวหน้า ต้องขึ้นอยู่กับพระราหูในด้านที่เป็นบวกหรือเปล่า ถ้าเป็นเรื่องหลัง ค้าขายต่างประเทศ หรือธุรกิจเรื่องของออนไลน์ ยันนี้จะส่งผลทางที่ดีเป็นอย่างมาก

การเงิน : จะมีโชคลาภ มั่งคั่ง ร่ำรวยมากยิ่งขึ้น แต่ต้องเดือนเรื่องของการได้เงินมาก อาจจะต้องใช้เงินไปแก้ปัญหาให้กับคนอื่น มีเงินมั่งคั่งมากขึ้นต้องหมั่นทำบุญ บริจาค อย่าผัดวันประกันพรุ่ง ถือเป็นการแก้เคล็ด จะได้ไม่มีปัญหาเงินทุกทุลาภ

ราศีเมถุน ผู้ที่เกิดวันที่ 15 มิถุนายน - 16 กรกฎาคม

การงาน : เป็นจังหวะที่ดี งานจะเริ่มตั้งแต่เดือนเมษายน 2564 เป็นต้นไป แต่ในช่วงต้นปียังมีความวุ่นวายอยู่ แต่หลังจากเดือนเมษายนจะมีความก้าวหน้า มีความสำเร็จ มีผู้ใหญ่ช่วยอุปถัมภ์ หน้าที่การงานเริ่มเปลี่ยนแปลง ได้เลื่อนตำแหน่ง โครที่อยากมีธุรกิจเป็นของตัวเอง จะมีความมั่งคงมากยิ่งขึ้น

การเงิน : จะปลดหนี้ได้ โครที่มีปัญหาเรื่องการเงินก่อนหน้านี้ จะหาเงินได้หลากหลายทางมากยิ่งขึ้น แต่มันจะดีขึ้นเมื่อพ้น 3 เดือนแรกของปีไปก่อน เพราะดวงดาวยังวุ่นวายอยู่ เป็นช่วงที่คุณจะเคลียร์ปัญหาหนี้สินเท่า ๆ แห่งหลังจากเดือนเมษายนไปแล้ว คุณจะมีข่าวดีเรื่องการเงิน

GOLD HOROSCOPE

ราศีกรกฎ ผู้ที่เกิดวันที่ 17 กรกฎาคม - 16 สิงหาคม

การงาน : มีจังหวะที่ดีและข่าวดีเข้ามา ในช่วงต้นปี 3 เดือนแรก นับเป็นช่วงนาทีทองของชาวราศีกรกฎ จะทำอะไรให้รับทำ ลงทุน ร่วมหุ้น ให้รีบลงมือเลย เพราะหลังจาก 3 เดือนแรกไปแล้ว ชีวิตคุณจะเหนื่อยขึ้นรอไฟเพาะ เพราะมันจะขึ้น ๆ ลง ๆ มีความผันผวน ไม่แน่นอน อะไรที่ตกลงไว้นัดไว้ต้องรีบทำให้ดี แต่ต้องเตือนปัญหาเรื่องของคน ที่มงาน ลูกน้อง จะค่อนข้างวุ่นวาย แต่ราม ๆ แล้วคุณยังเอาอยู่

การเงิน : เป็นราศีที่การเงินมีความคึกคักมากกว่าปีที่ผ่านมา อาจจะมีงานใหญ่ สิ่งใหม่ ๆ รออยู่ การทำเงินทำรายได้ในปีนี้ จะมีโอกาสได้กำไร ได้เงินก้อนใดเข้ามา แต่ดวงดาวผันผวน จะนั้นเมื่อได้เงินได้ทองเข้ามาแล้ว ก็ต้องวางแผนและเก็บให้ดีด้วย ส่วนโชคลาภมีเข้ามาบ้างเล็กน้อย

ราศีสิงห์ ผู้ที่เกิดวันที่ 17 สิงหาคม - 16 กันยายน

การงาน : ในปี 2564 ถ้าเจอเรื่องจิตรัดตอยอ่าไปดิดว่าจะเป็นแบบนั้นตลอดทั้งปี อาจจะเป็นแค่ช่วงต้นปีเท่านั้น หลังเดือนเมษายน คุณจะมีข่าวดีเข้ามา มีผู้ใหญ่คอยช่วยเหลือ โครที่จะเริ่มลงทุนทำอะไร จะมีหุ้นส่วนที่ดีเข้ามา มีโอกาสได้เงินสัญญาโครงการดี ๆ ปีนี้ความเหนื่อยเหนื่อยไม่ได้ลดน้อยลง แต่ความสำเร็จจะมีมากขึ้น

การเงิน : ได้อานิสงส์ที่ดีจากการงาน เพราะปีใหม่นี้มีโอกาสเรื่องของการงานมาก ก็จะทำให้เกิดกำไร จะได้เงินเป็นกอบเป็นกำ ทำงานนหนักเหนื่อยแต่ได้นพอเห็นเงินปุ๊บ ชาวราศีสิงห์จะมีรอยยิ้มอย่างแน่นอน แต่ไม่มีดวงด้านการเสี่ยงโชค ทุกอย่างจะได้มาจากน้ำพักน้ำแรงของตัวเอง

ราศีกันย์ ผู้ที่เกิดวันที่ 17 กันยายน - 17 ตุลาคม

การงาน : เป็นปีที่มีการเปลี่ยนแปลงในทางที่ดีขึ้น โดยเฉพาะ 3 เดือนแรกของปี เป็นช่วงเวลาแห่งการลงทุนเริ่มต้นธุรกิจใหม่ มีความลงตัวด้านการทำงานมากยิ่งขึ้น โครที่ว่างงานอยู่จะมีโอกาสได้ทำงาน เพียงแต่ต้องเตือน เมื่อเข้าเดือนเมษายน จะมีปัญหาอุปสรรค มีความท้าทายมากยิ่งขึ้น อย่าเห็นท้อแท้ เพราะหากผ่านไปได้จะเป็นจุดเปลี่ยนครั้งสำคัญในชีวิต จะมีความก้าวหน้ายิ่งขึ้น

การเงิน : เป็นราศีที่มีโอกาสในเรื่องของการหาเงิน หมุนเงินได้เป็นอย่างดี จะมีรายจ่ายอันหนึ่งที่เกี่ยวกับครอบครัวหรือรายจ่ายเรื่องของที่อยู่อาศัย ซึ่งจะเป็นรายจ่ายที่เยอะอยู่พอสมควร ขะนั้นควรวางแผนการจ่ายเงินให้รอบคอบ

ราศีตุลย์ ผู้ที่เกิดวันที่ 18 ตุลาคม - 16 พฤศจิกายน

การงาน : ปีใหม่ 2564 จะมีช่วงมีจังหวะที่ดีขึ้นเกี่ยวกับการงาน ช่วงดวงดีจะเริ่มตั้งแต่เดือนเมษายนเป็นต้นไป จะเป็นช่วงที่ดวงเรื่องงานลงตัว ได้โปต่อ มีความก้าวหน้ามากยิ่งขึ้น แต่ต้องลองคิดลองถูกมากหน่อย เจอปัญหาและอุปสรรค ขอให้ใจเย็น ๆ ปีนี้โลกและสังคมการทำงานของคุณจะกว้างมากขึ้น และนำพาความสำเร็จเข้ามา

การเงิน : เป็นราศีที่รายจ่ายหนัก จริง ๆ แล้วอาจจะไม่ได้เป็นรายจ่ายที่เกิดขึ้นกับตัวคุณโดยตรง เพราะคุณเป็นราศีที่เปรียบเสมือนตัวเชื่อโหญ่ที่ต้องดูแลรับผิดชอบหลายที่ หลายบ้าน ต้องดูแลลูกหลานจำนวนมาก เปรียบเสมือนพี่โหญ่ รายจ่ายเลยค่อนข้างที่จะเยอะมากในปี 2564 แต่บางช่วงบางจังหวะที่ดวงดาวการงานดีขึ้น ก็อาจจะทำให้มีกำลังใจ หาเงิน หารายได้อย่างทันเวลาแน่นอน

ราศีพิจิก ผู้ที่เกิดวันที่ 17 พฤศจิกายน - 15 ธันวาคม

การงาน : มีความสำเร็จก้าวหน้ามากยิ่งขึ้น ขึ้นอยู่กับลักษณะงานว่าเกี่ยวข้องกับพระราหูแค่ไหน เช่น งานที่เกี่ยวข้องกับการเดินทาง การต่างประเทศ พ่อค้าแม่ค้าออนไลน์ จะมีความก้าวหน้ามาก แต่อย่าไปยุ่งกับธุรกิจสีเทาต้องหลีกเลี่ยงเลย เพราะพร้อมจะมีเรื่องและตกติดความตลอดทั้งปีเลย ช่วงที่สิ่งมากต้านการงานคือ ช่วงต้นปี 1-3 เดือนแรก การเจรจาติดต่อ งานขายหน้าร้าน สอบสัมภาษณ์ จะส่งผลดีมาก

การเงิน : มีข่าวดี จะเป็นปีที่มีช่องทางใหม่ ๆ ในการหาเงินมากขึ้น จะเป็นปีที่มีโอกาสร่ำรวยมั่งคั่งมากยิ่งขึ้น ฝากเรื่องการลงทุน อะไรที่ดูแล้วมีความเสี่ยง อย่าหุ่มเต็มร้อย ต้องค่อย ๆ ศึกษา ค่อย ๆ ดู และกระจายการลงทุน

ราศีธนู ผู้ที่เกิดวันที่ 16 ธันวาคม - 14 มกราคม

การงาน : จะมีความสุข ความสบายใจมากยิ่งขึ้น เรื่องที่ทำให้เครียดจะหมดไป

การเงิน : มีการเปลี่ยนแปลงไปในทางที่ดีขึ้นเยอะ เรียกได้ว่าถ้าไม่รวยในปีใหม่นี้ ก็ไม่รู้จะไปรวยในปีไหนแล้ว เงินจะมาจากการทำงานเป็นหลัก เรื่องของการเสี่ยงโชค ไม่ค่อยโดดเด่นสักเท่าไร

ขอขอบคุณข้อมูลจาก Kapook Horoscope : www.kapook.com

TOWNHOME

บ้านน่าอยู่ ใครๆ ก็อยากอยู่

GOLDEN TOWN เพชรเกษม 81 Tel. 061-419-8877
ทาวน์โฮมสไตล์อังกฤษ ติดถนนใหญ่ เพียง 1 กิโล ถึงรถไฟฟ้า เริ่ม 2.49 ล้าน*

GOLDEN TOWN ๒ ศรีนครินทร์-สุขุมวิท Tel. 061-524-2444
ทาวน์โฮมสไตล์อิตาลี 4 นอน ใกล้ทางด่วน+รถไฟฟ้า เริ่ม 1.99 ล้าน*

GOLDEN TOWN ๒ บางแค Tel. 092-535-5947
ทาวน์โฮม 4 นอน 2 จอด เพียง 2 กิโล ถึงรถไฟฟ้าเดอะมอลล์ เริ่ม 2.79 ล้าน*

GOLDEN TOWN ๓ พระราม 2 Tel. 061-498-7878
ทาวน์โฮมสไตล์อิตาลี 4 นอน 3 น้ำ ใกล้ทางด่วน+เซ็นทรัล เริ่ม 1.89 ล้าน*

GOLDEN TOWN เจลิมพระเกียรติฯ-สวนหลวง Tel. 062-594-5226
ทาวน์โฮม 4 นอน ใกล้เมกะ+ทางด่วน พร้อมสไมสร เริ่ม 3.59 ล้าน*

GOLDEN TOWN วิภาวดี-รังสิต Tel. 063-228-7888
ทาวน์โฮมสไตล์อังกฤษ ติดถนนใหญ่ ใกล้ฟิวเจอร์ เริ่ม 1.99 ล้าน*

GOLDEN TOWN ๒ งามวงศ์วาน-ประชาชื่น Tel. 092-256-3999
ทาวน์โฮมสไตล์อังกฤษ หลังเดอะมอลล์ ติดทางด่วน ใกล้รถไฟฟ้า เริ่ม 3.39 ล้าน*

GOLDEN TOWN พหลโยธิน-ลำลูกกา Tel. 092-275-0999
ทาวน์โฮม 4 นอน เพียง 2 กิโลถึงรถไฟฟ้า หลังเซียร์ รังสิต เริ่ม 1.99 ล้าน*

GOLDEN TOWN เพชรเกษม-พุทธมณฑล สาย 3 Tel. 092-252-8444
ทาวน์โฮมติดถนนใหญ่ ใกล้รถไฟฟ้า 4 นอน+โรงหนังส่วนตัว* เริ่ม 2.49 ล้าน*

GOLDEN TOWN รังสิต คลองสาม Tel. 092-271-0777
ทาวน์โฮม 4 นอน ติดถนนใหญ่ ใกล้ห้างบิ๊กซี เริ่ม 1.89 ล้าน*

GOLDEN TOWN รัตนาธิเบศร์-เวสต์เกต Tel. 062-914-6619
ทาวน์โฮม 4 นอน หลังเซ็นทรัลเวสต์เกต ใกล้รถไฟฟ้า เริ่ม 2.39 ล้าน*

GOLDEN CITY แจ้งวัฒนะ-เมืองทอง Tel. 061-941-6694
ทาวน์โฮมย่านธุรกิจ แจ้งวัฒนะ-เมืองทอง ใกล้ทางด่วน & รถไฟฟ้า+เซ็นทรัล 3 ชั้น เริ่ม 4 ล้านต้น* และ 2 ชั้น เริ่ม 3 ล้านต้น*

GOLDEN CITY สาทร Tel. 062-940-5666
ทาวน์โฮม 3 ชั้น ระดับพรีเมี่ยม แค่ 6 กิโลจากสาทร ติดถนนใหญ่ เริ่ม 5.39 ล้าน*

GOLDEN TOWN สาทร Tel. 094-346-7799
ทาวน์โฮมใกล้ย่านธุรกิจ สาทร-สีลม ติดถนนใหญ่ ใกล้รถไฟฟ้า เริ่ม 3.49 ล้าน*

ทาวน์โฮมแนวคิดใหม่ หรูหราครบครัน มาพร้อมฟังก์ชันที่สุดคุ้ม
โกลเด้น ทาวน์ ผู้นำนวัตกรรมทาวน์โฮม จาก เฟรเซอร์ส พร็อพเพอร์ตี้

GOLDEN TOWN สุขุมวิท-สถานีรถไฟฟ้าแบริ่ง Tel. 066-119-6115
ทาวน์โฮม 4 นอน สไตล์อังกฤษ ใกล้รถไฟฟ้า เริ่ม 3 ล้านต้น*

GOLDEN TOWN งามวงศ์วาน-แคราย Tel. 062-291-6199
ทาวน์โฮม สไตล์อังกฤษ 1 กิโล ถึงรถไฟฟ้า เริ่ม 2.79 ล้าน*

GOLDEN TOWN ๑ บางนา-สวนหลวง Tel. 094-547-1777
ทาวน์โฮมติดถนนใหญ่ สไตล์อังกฤษ ใกล้เมกะ+ทางด่วน เริ่ม 2 .99 ล้าน*

GOLDEN TOWN รามอินทรา-วงแหวน Tel. 087-469-4411
ทาวน์โฮม 4 นอน ติดถนนใหญ่ ใกล้แฟชั่น+ทางด่วน เริ่ม 2.69 ล้าน*

GOLDEN TOWN พหลโยธิน-สะพานใหม่ Tel. 088-116-8337
ทาวน์โฮม 4 นอน สไตล์อังกฤษ ใกล้รถไฟฟ้า เริ่ม 2.49 ล้าน*

GOLDEN TOWN วิภาวดี-แจ้งวัฒนะ Tel. 061-552-4199
ทาวน์โฮม 4 นอน ใกล้รถไฟฟ้า&ทางด่วน พร้อมสไมสร เริ่ม 2.65 ล้าน*

GOLDEN TOWN เพชรเกษม Tel. 061-526-6169
ทาวน์โฮมฟังก์ชันครบ พร้อมอยู่ ใกล้รถไฟฟ้า+เดอะมอลล์ สไมสรหรู เริ่ม 1.99 ล้าน*

GOLDEN TOWN ๑ สุขสวัสดิ์-พุทธบูชา Tel. 093-889-0900
ทาวน์โฮม 4 ห้องนอน ใกล้รถไฟฟ้า & ทางด่วน เริ่ม 2.39 ล้าน*

GOLDEN TOWN วงศ์สว่าง-แคราย Tel. 092-889-6199
ทาวน์โฮมติดถนนใหญ่ ใกล้รถไฟฟ้า 4 นอน+โรงหนังส่วนตัว* เริ่ม 2.99 ล้าน*

GOLDEN TOWN ศรีนครินทร์-สุขุมวิท Tel. 065-638-8919
ทาวน์โฮม 4 นอน ใกล้รถไฟฟ้า + ทางด่วน เริ่ม 1.09 ล้าน*

GOLDEN TOWN ลิวานนท์-แจ้งวัฒนะ Tel. 061-526-5665
ทาวน์โฮมสไตล์อิตาลี 4 นอนพร้อมสไมสรหรู ใกล้ทางด่วน+โรบินสัน
เริ่ม 1.89 ล้าน*

GOLDEN TOWN เชียงใหม่-กาดรวมโชค Tel. 092-259-4545
ทาวน์โฮม 4 นอน พร้อมอลังการสไมสร ติดถนนใหญ่ ใกล้กาดรวมโชค เริ่ม 2.59 ล้าน*

GOLDEN TOWN เจริญเมือง-ซุปเปอร์ไฮเวย์ Tel. 063-218-4499
ทาวน์โฮม 4 นอน ทำเลเมือง ติดซุปเปอร์ไฮเวย์ ใกล้เซ็นทรัล เริ่ม 2.29 ล้าน*

GOLDEN TOWN พัทยาใต้-สุขุมวิท Tel. 061-407-8989
ทาวน์โฮม 4 นอน พร้อมอลังการสไมสร ติดถนนใหญ่ ใกล้เซ็นทรัล เริ่ม 2.29 ล้าน*

GOLDEN TOWN เชียงราย-บิ๊กซีแยกสนามบิน Tel. 099-251-4900
ทาวน์โฮม 4 นอน ติดบิ๊กซีสนามบิน พร้อมอลังการสไมสร เริ่ม 1.89 ล้าน*

GOLDEN TOWN อยุธยา Tel. 094-441-5050
ทาวน์โฮม 4 นอน พร้อมสไมสร ติดถนนใหญ่ สายเอเชีย ใกล้เซ็นทรัล เริ่ม 1.99 ล้าน*

GOLDEN TOWN ศรีราชา-อัสสัมชัญ Tel. 093-929-9253
ทาวน์โฮม 4 นอน พร้อมอลังการสไมสร ติดถนนใหญ่ ใกล้โรบินสัน เริ่ม 1.89 ล้าน*

NEO HOME

สวย ครบ คุ้ม และใกล้เมือง

> PERFECT HOME FOR NEW LIFE

ให้ทุกวันของคุณ...เป็นวันที่พิเศษยิ่งกว่า กับบ้านหรูดีไซน์ใหม่
พร้อมอลังการคลับเฮาส์ ในทำเลศักยภาพใกล้เมือง

GOLDEN NEO ๒ บางแค
บ้านรุ่นใหม่ สไตล์อิตาลี 4 นอน ใกล้รถไฟฟ้า เพียง 2 กิโลถึงเดอะมอลล์
เริ่ม 5.99 ล้าน* Tel. 061-404-0222

GOLDEN NEO ๒ รามอินทรา-วงแหวน
บ้านหรู 4 นอน พร้อมกลาสเฮ้าส์ สไตล์อังกฤษ ติดถนนใหญ่ ใกล้แฟชั่นฯ
เริ่ม 5.39 ล้าน* Tel. 092-693-6656

GOLDEN NEO พระราม 9-กรุงเทพกรีฑา
บ้านหรู 4 นอน สไตล์อังกฤษ ติดถนนใหญ่ ใกล้ทางด่วน
เริ่ม 6.99 ล้าน* Tel. 064-949-8990

GOLDEN NEO ๑ พระราม 2
บ้านหรูสไตล์อิตาลี ติดถนนใหญ่ ใกล้ทางด่วนตัดใหม่*
เริ่ม 3.99 - 6 ล้าน* Tel. 092-498-9626

GOLDEN NEO บางนา-สวนหลวง
บ้านหรูสไตล์อังกฤษ 4 นอน พร้อมกลาสเฮ้าส์+ห้องพระ
ใกล้ทางด่วน+สวนหลวง ร.9
เริ่ม 5.39 ล้าน* Tel. 062-602-4224

GOLDEN NEO แจ้งวัฒนะ-เมืองทอง
โครงการใหม่ ทำเลแจ้งวัฒนะ บ้าน 4 นอน ติดถนนใหญ่
ใกล้ทางด่วน+รถไฟฟ้า
เริ่ม 6.39 ล้าน* Tel. 092-445-2446

GOLDEN NEO ๒ บางนา-กิ่งแก้ว
บ้านหรูสไตล์อังกฤษ 4 นอน พร้อมกลาสเฮ้าส์+ห้องพระ ย่านบางนา
ติดถนนใหญ่ ใกล้สุวรรณภูมิ
เริ่ม 5.39 ล้าน* Tel. 061-561-6224

GOLDEN NEO สาทร
บ้านหรู 4 นอน 4 น้ำ สุดยอดทำเล "ย่านสาทร" ติดถนนใหญ่ ใกล้รถไฟฟ้า
เริ่ม 7.99 ล้าน* Tel. 098-926-9979

GOLDEN NEO ๒ พระราม 2
บ้านแนวคิดใหม่ 4 นอน 2 จอดรถ พร้อมครัวไทย ติดถนนใหญ่ ใกล้เซ็นทรัล
เริ่ม 2.99 ล้าน* Tel. 088-262-2264

GOLDEN NEO ฉะเชิงเทรา-บ้านโพธิ์
บ้านและทาวน์โฮมสไตล์อังกฤษ พร้อมสไมสร ติดถนนใหญ่
ใกล้โรบินสัน & มอเตอร์เวย์
ทาวน์โฮม เริ่ม 1.69 ล้าน* บ้าน นีโอโฮม เริ่ม 3.39 ล้าน* Tel. 063-268-9669

GOLDEN NEO โคราช-เทอร์มินอล
บ้านและทาวน์โฮมโครงการใหม่ อลังการสไมสร ใกล้เทอร์มินอล และเดอะมอลล์
ทาวน์โฮม เริ่ม 1.72 ล้าน* บ้าน นีโอโฮม เริ่ม 3.45 ล้าน* Tel. 061-495-3838

GOLDEN VILLAGE เชียงราย-บิ๊กซีแยกสนามบิน
บ้านหรูติดทะเลสาบ สุดยอดอลังการสไมสร ทำเลธุรกิจใหม่ ติดสนามบิน
เริ่ม 3.89 ล้าน* Tel. 063-208-2999

*ระยะเวลา ราคา และโปรโมชั่นในโครงการขึ้นอยู่กับที่กำหนด กรุณาสอบถามพนักงานขายโดยตรงอีกครั้ง

SINGLE DETACHED HOME แบบฉบับของการใช้ชีวิตที่เหนือระดับ

WORLD OF LUXURY LIVING

ที่สุดของบ้านหรูสมบูรณ์แบบ กับบ้านหรูในสังคมคุณภาพที่เพิ่มฟังก์ชั่น เพิ่มพื้นที่สีเขียว เพิ่มคุณภาพชีวิตเหนือระดับสัมผัสความแตกต่างที่เหนือกว่า ในหลายทำเลศักยภาพเลือกความพิเศษในแบบที่ท่านต้องการ

THE GRAND ปิ่นเกล้า
ที่สุดแห่งความภูมิฐานสง่างาม ติดถนนใหญ่บรมราชชนนี กับคฤหาสน์หรู สแปนิชสไตล์ เติมเต็มความสมบูรณ์แบบด้วย THE GRAND Alpine Clubhouse ที่หรูหราทันสมัย พร้อม Sky-View Swimming Pool

เริ่ม 19-60 ล้าน* Tel. 091-904-8555

THE GRAND พระราม 2
บ้านที่ให้มากกว่าคำว่าบ้าน สัมผัสบรรยากาศทะเลสาบ และสวนสวยเกือบ 30 ไร่ พร้อม THE GRAND Laguna Club Clubhouse ขนาดใหญ่สไตล์ยุโรป สระว่ายน้ำกว้างกว่า 1,000 ตารางเมตร ฟิตเนส และซาวน่า

เริ่ม 8-12 ล้าน* Tel. 083-988-6008

THE GRAND LUX บางนา-สวนหลวง
Luxury Homes, Luxurious You โอ่อ่าภูมิฐานด้วยการออกแบบคลับเฮาส์หรูหราอลังการ สังคมบ้านหรู 100 ตารางวาขึ้นไป เป็นส่วนตัวที่สุดเพียง 61 ครอบครัว

เริ่ม 17-40 ล้าน* Tel. 065-598-8793

TWO GRANDE MONACO บางนา-วงแหวน
Larger Than Life บ่งบอกความโดดเด่น อลังการความสุขครั้งใหม่ คฤหาสน์หรูกว่าครึ่งไร่ พร้อม Clubhouse ที่หรูหราสง่างาม ด้วยสถาปัตยกรรม Monaco Style ที่ไม่เหมือนใคร

เริ่ม 16.9 ล้าน* Tel. 097-963-5551

GRANDIO วิภาวดี-รังสิต
บ้านหรูสไตล์ Modern Classic ที่ทั้งสวยและคุ้มค่ากว่าใคร พร้อม Clubhouse สวนพักผ่อนขนาดใหญ่ ริมทะเลสาบกว้าง 3 ไร่ ทำเลเด่นใกล้ทางด่วน
เริ่ม 5.99-12 ล้าน* Tel. 063-204-9555

GRANDIO รามอินทรา-วงแหวน
ประทับใจนับตั้งแต่ก้าวแรก กับความยิ่งใหญ่อันเป็นเอกลักษณ์ เลิศหรูร่วมสมัย Spanish Style ที่เน้นความโปร่งสบาย โอ่อ่า สง่างาม รายล้อมด้วยสังคมมีระดับ ทำเลศักยภาพ ติดถนนใหญ่
เริ่ม 7-12 ล้าน* Tel. 062-545-6644

GRANDIO SO DESIRABLE

บ้านหรูที่ใครๆ ก็ปรารถนา... แรงบันดาลใจจากงานสถาปัตยกรรมฝั่งตะวันตก นาผสมผสานกับยุคใหม่ พร้อมฟังก์ชั่นที่ครบครัน Clubhouse และสวนพักผ่อนขนาดใหญ่เติมความสมบูรณ์แบบให้ชีวิตคนเมืองอย่างแท้จริง

GRANDIO เพชรเกษม 81
สัมผัสรูปแบบการใช้ชีวิตสุดพิเศษ กับคฤหาสน์หรูหลังใหญ่ที่สุดทำเลเมืองบนถนนเพชรเกษม พร้อมอลังการ Clubhouse ที่หรูหราเหนือระดับ
เริ่ม 6.59 ล้าน* Tel. 062-616-6155

GRANDIO บางแค
หนึ่งในอาณาจักร GOLDEN EMPIRE บางแค บ้านหรูแห่งใหม่ ใจกลางเมือง ใกล้รถไฟฟ้า พังก์ชั่นครบ ประทับใจกับ Clubhouse กว่า 1,000 ตารางเมตร ในบรรยากาศธรรมชาติ
เริ่ม 8.59 ล้าน* Tel. 094-458-7171