

GRANDIO

VIBHAVADI-RANGSIT



GRANDIO

VIBHAVADI-RANGSIT

พบความโดดเด่นครั้งใหม่อย่างมีระดับ กับสังคมคุณภาพใกล้เมือง
อีกระดับของความสุข ความทันสมัย ที่ผสมผสานกับความทรูทรากลาสสิกได้อย่างลงตัว



บ้านทรูที่ใคร ๆ ก็ปรารถนา...

GRANDIO SO DESIRABLE



จากแรงบันดาลใจของงานออกแบบสถาปัตยกรรมแบบ Classic ทางฝั่ง Mediterranean
ผสมผสานกับงานออกแบบยุคใหม่ เกิดเป็น Modern Classic Style ที่แตกต่างอย่างโดดเด่น
พร้อมฟังก์ชันเพื่อการอยู่อาศัยที่มากกว่าและคุ้มค่ากว่าใคร



โครงการ : แกรนด์โอ วิภาวดี-รังสิต

สถานที่ตั้ง : ถนน พหลโยธิน ซอยคลองหลวง 10
ตำบล คลองหนึ่ง อำเภอ คลองหลวง จังหวัดปทุมธานี

ขนาดโครงการ : ประมาณ 73-2-22.8 ไร่

จำนวน : 239 อนุมัติ

ประเภทบ้าน : บ้านเดี่ยว



WHERE DREAMS COME HOME

พบความสุขสมบูรณ์แบบครั้งใหม่

แกรนด์โอ วิภาวดี-รังสิต เปิดรับความสุขให้กับทุกคนรอบครัว นับตั้งแต่ชั้นประตูทางเข้า
ที่โอ้อ่าทูลุรา สมความภาคภูมิใจ สู่บ้านสวยที่ครบครัน พร้อม Clubhouse สระว่ายน้ำ สวนสวย
และ Amphitheatre ริมทะเลสาบกว้าง เพื่อความสมบูรณ์แบบของการใช้ชีวิตอย่างแท้จริง



THE NEW MOVEMENT OF LUXURY LIVING



LANICO



1ST FLOOR



2ND FLOOR

พื้นที่ใช้สอย **444 ตารางเมตร**

4 ห้องนอน | 5 ห้องน้ำ | 3 ที่จอดรถ | Living Room | Double Volume
 ห้องอเนกประสงค์ | Family Area | Laundry and Drying room | Prayer Area | Triple Master Bedroom
 ห้องแม่บ้านพร้อมห้องน้ำ Sunken Lounge Room พร้อมสระว่ายน้ำ Spa & Endless Pod



MERITO

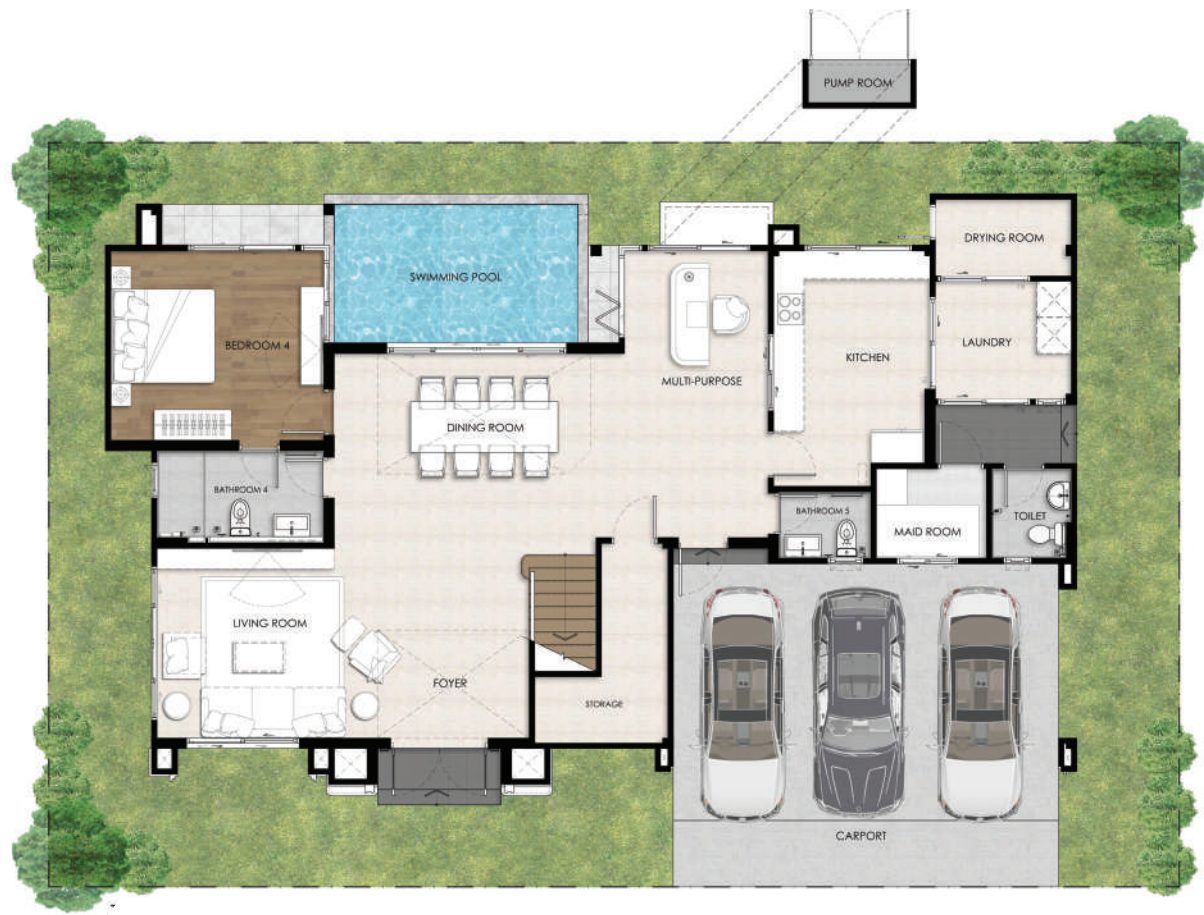

1ST FLOOR



2ND FLOOR

พื้นที่ใช้สอย **364 ตารางเมตร**

4 ห้องนอน | 5 ห้องน้ำ | 3 ที่จอดรถ | Living Room | Double Volume
ห้องอเนกประสงค์ | Laundry and Drying room | Family Area | Prayer Area | Double Master Bedroom
ห้องแม่บ้านพร้อมห้องน้ำพร้อม Maid Plaza | พร้อมสระว่ายน้ำ Spa & Endless Pod



SAVENA



1ST FLOOR

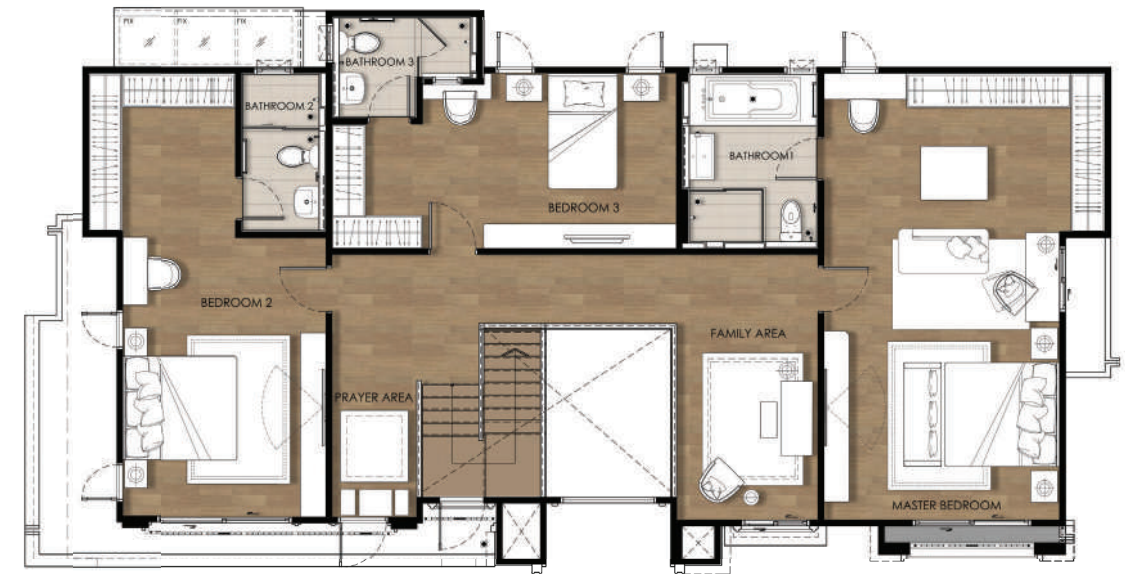

2ND FLOOR

พื้นที่ใช้สอย **320 ตารางเมตร**

4 ห้องนอน | 5 ห้องน้ำ | 3 ที่จอดรถ | Living Room | Double Volume
ห้องอเนกประสงค์ | Laundry | Family Area | Prayer Area | Double Master Bedroom
ห้องแม่บ้านพร้อมห้องน้ำพร้อม Maid Plaza | พร้อมสระว่ายน้ำ Spa & Endless Pod



LIVENZA



1ST FLOOR



2ND FLOOR

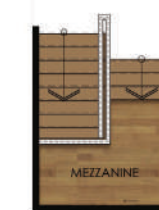

MEZZANINE

พื้นที่ใช้สอย **195 ตารางเมตร**

4 ห้องนอน | 3 ห้องน้ำ | Living Room | Prayer Area
Family Area | Dining Room | Kitchen | Laundry | ที่จอดรถ 2 คัน



MARANO



พื้นที่ใช้สอย **167 ตารางเมตร**

4 ห้องนอน | 3 ห้องน้ำ | Living Room | Prayer Area
Family Area | Dining Room | Kitchen | Laundry | ที่จอดรถ 2 คัน



SOANA



1ST FLOOR



2ND FLOOR

พื้นที่ใช้สอย **140 ตารางเมตร**

4 ห้องนอน | 3 ห้องน้ำ | Living Room | Dining Room
Kitchen | Laundry | ที่จอดรถ 2 คัน

ความสุขพิเศษ บนทำเลศักยภาพ

BEST LOCATION

แกรนด์โอ วิภาวดี-รังสิต บ้านเดี่ยวหรู บนทำเลศักยภาพที่ลงตัวสำหรับทุกคน



ที่ตั้งโครงการติดถนนใหญ่ ถนนพหลโยธิน , เชื่อมต่อทางด่วนอุดรธานี (โทลล์เวย์)

สู่ใจกลางเมืองหรือเดินทางสู่ต่างจังหวัด ด้วยถนนกาญจนาภิเษก แวดล้อมด้วยสิ่งอำนวยความสะดวกมากมาย อาทิ



ห้างสรรพสินค้า : พิวเจอร์ พาร์ค, ไอที สแควร์

สถานศึกษาชั้นนำ : มหาวิทยาลัยธรรมศาสตร์, มหาวิทยาลัยกรุงเทพ, มหาวิทยาลัยรังสิต, โรงเรียนสวนกุหลาบ, โรงเรียนนานาชาติสยาม

โรงพยาบาล : โรงพยาบาลธรรมศาสตร์, โรงพยาบาลเปาโล รังสิต, โรงพยาบาลวิภาวดี

ใกล้รถไฟฟ้าสายสีเขียว(หมอชิต-สะพานใหม่),รถไฟฟ้าสายสีชมพู(แคราย-มีนบุรี) และรถไฟฟ้าสายสีแดง(บางซื่อ-รังสิต)



-  MRT ส่วนต่อขยาย แคราย-มีนบุรี
-  BTS ส่วนต่อขยาย ทอมฮิต-ลำลูกกา
-  SRT ส่วนต่อขยาย บางซื่อ-รังสิต

📶 1520



"• ชื่อโครงการ แกรนด์โอ วิภาวดี-รังสิต • ที่ตั้งโครงการ ถนนพหลโยธิน ซอยคลองหลวง 10 ตำบลคลองหนึ่ง อำเภอคลองหลวง จังหวัดปทุมธานี • โฉนดที่ดินเลขที่ 1916, 73049, 73050, 73051, 73053, 73054, 195426, 195431, 196376 • เนื้อที่โครงการ ประมาณ 73-2-22.8 ไร่ • ใบอนุญาตจัดสรร เลขที่ 72/2562 ลงวันที่ 19 พ.ย. 2562 • ที่ดินมีภาระผูกพันกับ ธนาคาร ทหารไทยธนชาติ จำกัด (มหาชน) • เริ่มก่อสร้าง มี.ค. 2562 คาดว่าแล้วเสร็จ ธ.ค. 2570 • เมื่อผู้จะซื้อชำระเงินครบถ้วนตามสัญญาจะซื้อจะขายแล้วจะสามารถรับโอนสิทธิในที่ดินได้ภายใน 30 วันนับตั้งแต่วันที่ซื้อชำระเงินครบถ้วน ตามสัญญา ส่วนสาธารณะ เนื้อที่ประมาณ 893.3 ตารางวา ที่ตั้งสำนักงานนิติบุคคลบุคคลหมู่บ้านจัดสรร (ที่ดินเปล่า) เนื้อที่ประมาณ 20 ตารางวา สโมสรและสระน้ำ เนื้อที่ประมาณ 394.6 ตร.ว. ตารางวา • เจ้าของกรรมสิทธิ์ที่ดินและผู้จัดสรรที่ดินดำเนินการโดยบริษัท กรุงเทพบ้านและที่ดิน จำกัด (มหาชน) ทะเบียนเลขที่ 0107548000510 • ที่ตั้งเลขที่ 944 มิตรทาวน์ ออฟฟิศ ทาวเวอร์ ชั้นที่ 20 ถนนพระราม 4 แขวงวังใหม่ เขตปทุมวัน กรุงเทพมหานคร 10330 • กรรมการผู้มีอำนาจลงลายมือชื่อผูกพันนิติบุคคล นายสมบูรณ์ วัฒนชัยวาล และ นายภวริชญ์ อุดมศิริ • ทุนจดทะเบียน 2,400 ล้านบาท ชำระเต็ม จำนวน ชำระแล้ว 1,780 ล้านบาท • ภาพทั้งหมดเป็นภาพและบรรยากาศจำลอง • สามารถขอรับรายละเอียดเพิ่มเติมได้ที่ สำนักงานขายโครงการ แกรนด์โอ วิภาวดี-รังสิต โทร.1520 เว็บไซต์ <https://home.frasersproperty.co.th> หมายเลข : ราคา โปรโมชั่น และรายละเอียดต่าง ๆ เพื่อเป็นแนวทางการพิจารณา ท่านสามารถดูรายละเอียดของบ้านหลังจริง ณ โครงการ บริษัทฯ ขอสงวนสิทธิ์ในการเปลี่ยนแปลงโดยไม่ต้องแจ้งให้ทราบล่วงหน้า และเป็นไปตามเงื่อนไขที่บริษัทฯ กำหนด"